

OPTIMISER LE SUIVI DES PATIENTS A DOMICILE

Athome permet de structurer l'organisation des soins, d'optimiser la prise en charge du patient et de garantir la traçabilité des actes réalisés à domicile. Grâce à sa version mobile, les infirmiers peuvent accéder au dossier de soins en temps réel : les informations saisies au domicile du patient sont transmises instantanément aux différents utilisateurs.



AtHome, c'est :



Une solution ergonomique, multi-supports et nomade



Une solution totalement Web et disponible en mode SaaS



La sécurisation de vos données de santé



Un système collaboratif ouvert à tous les acteurs des soins à domicile

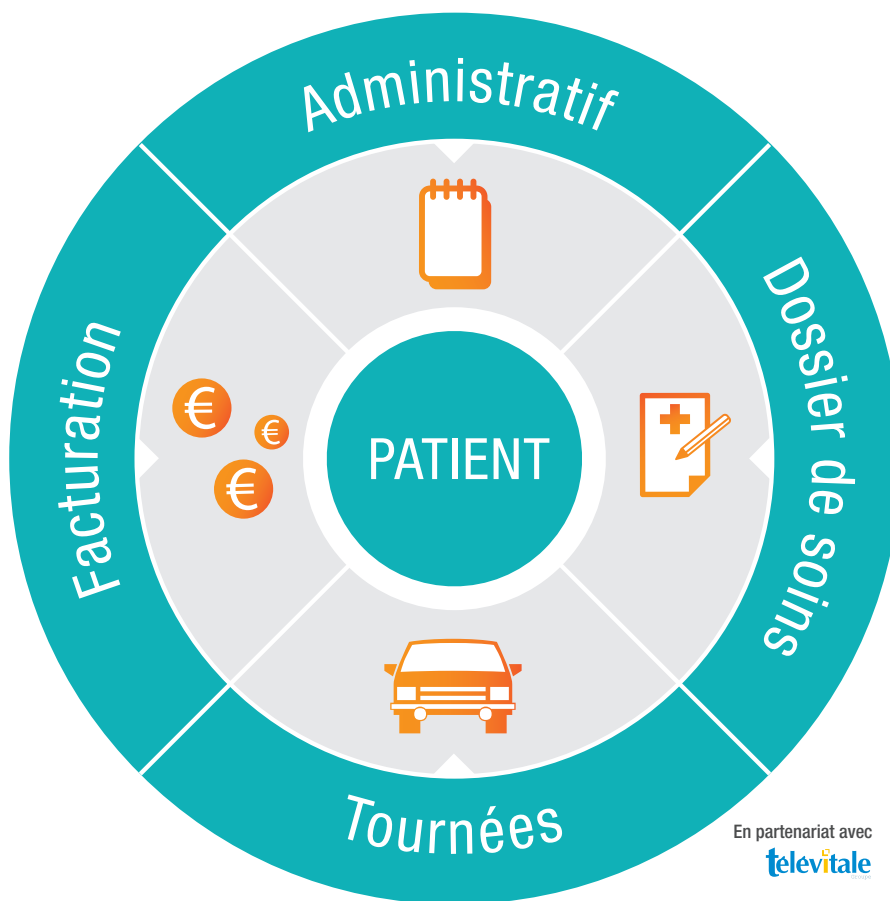

En partenariat avec **televitale**

Des CSI 100% connectés !

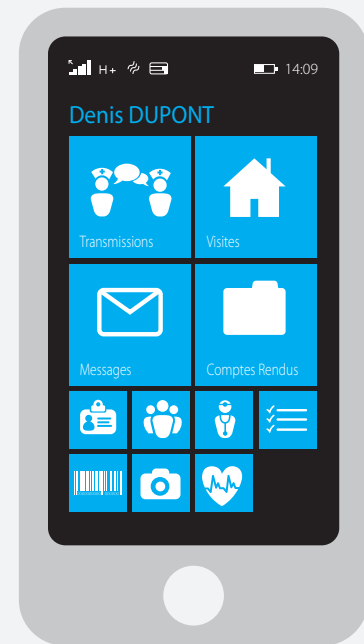
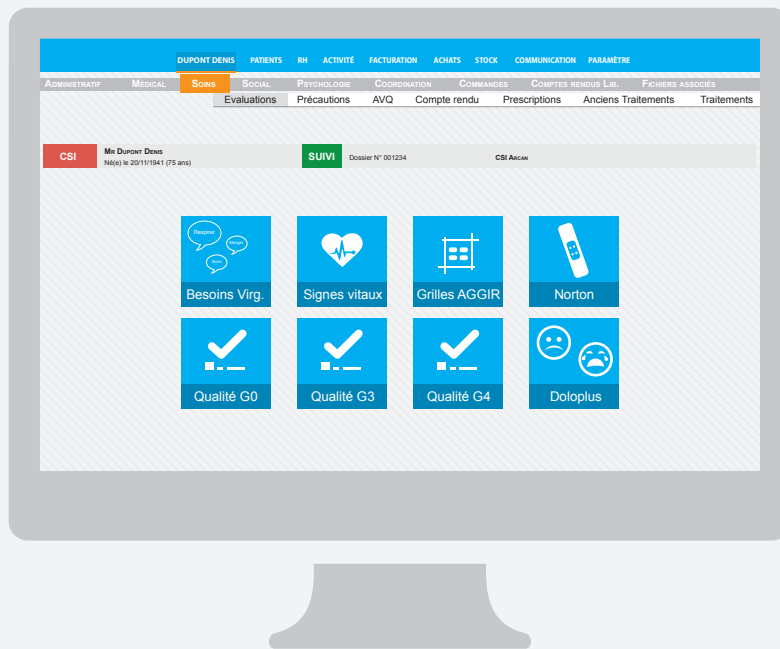

Compatible iOS, Android et Windows Phone



En partenariat avec **televitale**

Les données de Télévitalité sont reprises automatiquement dans le dossier de soins AtHome.

• **Gestion du dossier patient**

- Etat civil
- Correspondants (professionnels de santé)
- Entourage (proches et personnes de confiance)
- Plan de soins
- Comptes rendus de soins
- Constantes (pouls, poids, taille, température, albuminémie..)
- Evaluations (AGGIR, Braden, Doloplus...)
- Allergies
- Fichiers associés (documents, photos)
- Transmissions ciblées & notes

• **Ressources Humaines**

- Fiche salarié
- Gestion des horaires de travail

• **Coordination des soins**

- Tournées

• **Messagerie sécurisée**

■ Filiale du groupe Up, nouveau nom du groupe chèque déjeuner, Arcan propose des solutions « Santé » visant à apporter une réponse globale aux enjeux du secteur : être au plus près des usages des professionnels et simplifier le parcours patient

CONTACTS

Notre équipe est à votre disposition.
commercial@arcan.fr
 Tél. 04 72 81 71 61
www.up-france.fr



FRANCE